حال دلمی شرح ایده مم کیمسه یه الواه سوزنك ترکت دلمك سوزی یاد ایده رم دلمیدم ایده

بر بن بیلرم چکدیکمی بر دخی الله علی رفقی بك بر بن بیلرم چکدیکمی بر دخی الله

Süzinâk Ali Rif'at B.

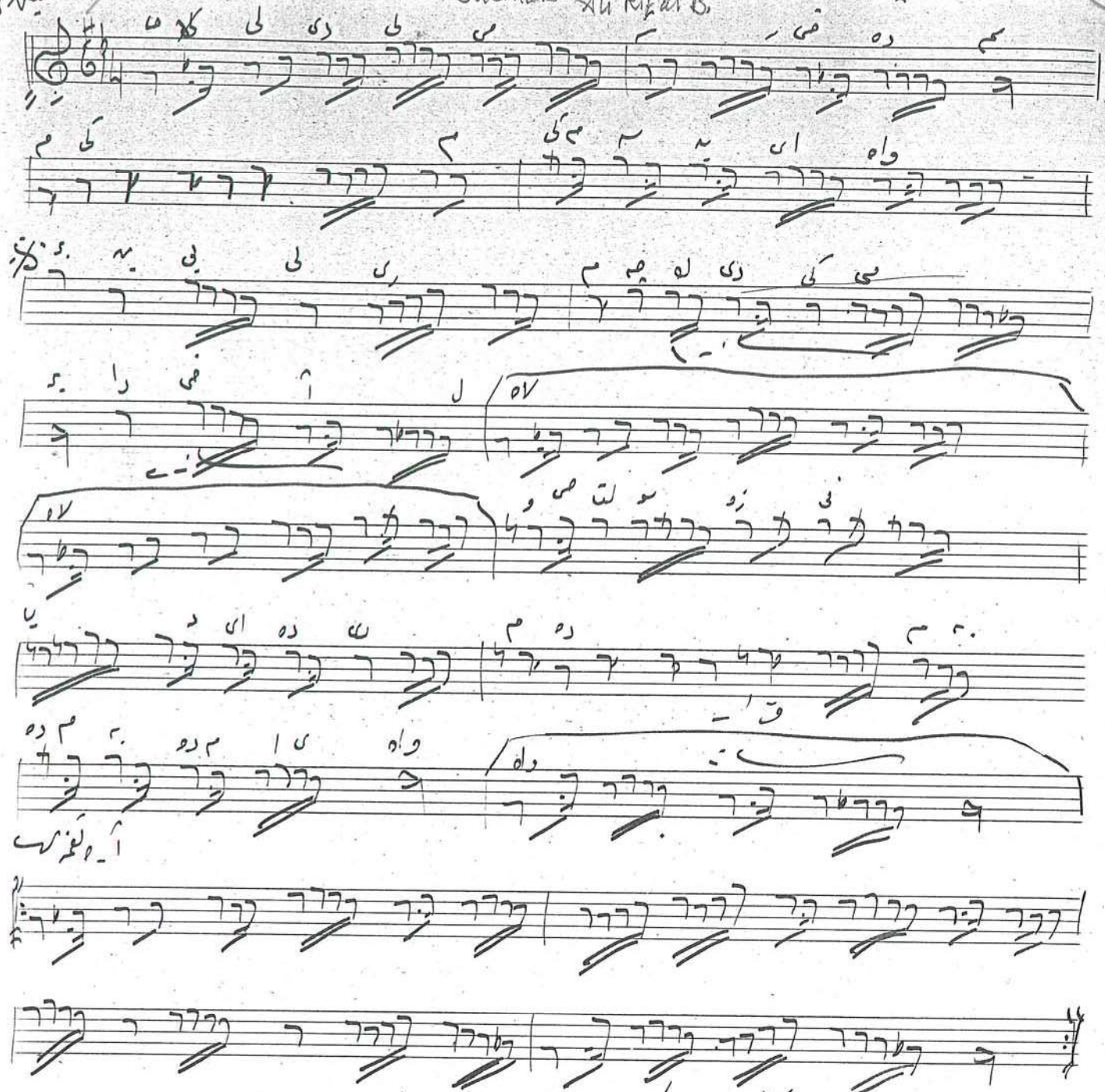

Hal-i dilimi şerhedemem kimseye eyvah.

(Bu şarkı Şekerci Cemil Beyin)

TDV İSAM KTP.
Cüneyd Kosal Arşivi
No: D-60-2/347